

Boletim de GREVE

Edição 37
13.maio.2024



Semana de solidariedade e manifestações

A semana começou com uma atividade em frente ao Ministério da Educação, para marcar a presença da categoria, durante a reunião da Mesa Setorial Permanente de Negociação no âmbito do Ministério da Educação – MSNP-MEC. O CLG do SINTFUB participou do ato junto com o CNG da FASUBRA, Sinasefe e Andes-SN. O informe da Reunião será apresentado na Assembleia Geral de terça-feira (14).

A semana terá as atividades tradicionais e abaixo divulgamos o calendário discutido entre os Comandos Nacional de GREVE da FASUBRA, Sinasefe e Andes-SN. E a **convocação feita pelo MGI, para reunião da Mesa Específica Temporária do PCCTAE para o dia 21/5.**

A Assembleia será também o momento de solidariedade e arrecadação de mantimentos, roupas etc. para enviar ao povo gaúcho.

Informe da Reunião dos Comandos Nacionais de Greve (11/05/2024)

Ações:

1. Ofício ao Presidente Lula: As entidades enviarão um ofício conjunto solicitando uma audiência com o presidente Lula para tratar das demandas dos servidores da educação. O SINASEFE ficará encarregado de redigir o documento e compartilhá-lo posteriormente com as demais entidades.

2. Prorrogação dos Prazos da Portaria SRT/MGI Nº 5.503: Será encaminhado um documento

conjunto das entidades solicitando a prorrogação dos prazos estabelecidos

na referida Portaria, que trata sobre o recesso para comemoração das festas de final de ano. O SINASEFE será responsável pela redação desse documento.

3. Campanha “Sem TAE, não tem acordo”: O SINASEFE conduzirá uma campanha e organizará uma presença na porta do MGI durante a reunião dos docentes em 15/05. A FASUBRA discutirá em sua próxima reunião do CNG a participação na mobilização. As entidades enviarão um ofício em solidariedade aos TAEs, solicitando a marcação urgente de uma mesa de negociação.

Caravanas 21 e 22

Dia 21/05 (Marcha da Educação):

- Incorporação da marcha da educação à marcha do grito da terra (Fasubra ficou encarregada de procurar informa-



5ª Reunião da Mesa Específica e Temporária

Área de atuação governamental: Educação

Área específica: Cargos administrativos dos IFES (PCCTAE)

Data: 21/05/2024 (Terça-feira)

Horário: 14h

Local: MGI – Ministério da Gestão e da Inovação em Serviços Públicos. Esplanada dos Ministérios, Bloco C, Sala 982 – Brasília/DF



AGENDA

14 de maio

8h30
Assembleia
Geral,
Praça Mendes

15 de maio

9h
Ato em
frente ao MEC



@Sintfub_Unb



@sintfub_unb

ções sobre a marcha do grito da terra para alinhar com eles).

- Foi proposto ações como “Trancar o MEC” e “Ocupa MEC até Camilo nos Receber”.

- As entidades consultarão os CNGs para aprovação dos atos.

Dia 22/05 (Marcha da Classe Trabalhadora):

- O ATO será organizado em sua maior parte pela CUT;

- Preocupação das entidades que a mobilização da educação seja ofuscado por outros ATOS;

- CUT propôs uma tenda unificada da CUT, as entidades sugeriram a possibilidade uma tenda específica para o setor da educação.

- Os CNGs tentarão garantir um carro de som devido às limitações do espaço no carro de som da CUT.

AGENDA TERÇA-FEIRA 14/5

Após a Assembleia faremos um PIQUETE MUSICAL com caminhada pelo ICC, em atividade conjunta com os docentes em GREVE.

14 DE MAIO TERÇA-FEIRA

8h30. Assembleia do Sintfub
Local: Praça Chico Mendes

9h30. Piquete Musical unificado da ADUnB, SINTFUB e DCE
Com Luizão do Forró
Local: Praça Chico Mendes e ICC

**COMANDO NACIONAL DE GREVE
AGENDA:**

TERÇA 14/05

9h00 Atividade no Congresso Nacional*
Anexo 2

14h00 Discussão sobre o RSC
Auditório da FASUBRA

*Para aqueles que adentrarão ao Congresso, evitar bermuda e camiseta do CNG/sindical.

FASUBRA fasubrasindical

Saiu na imprensa

O que os brasileiros pensam sobre as greves nas universidades federais?

Quaest fez pesquisa sobre o tema

Por Ancelmo Gois

11/05/2024 06h30 · Atualizado há 2 dias



Materia publicada em Coluna do jornal O Globo: Pesquisa da Quaest mostra que 78% da população brasileira considera justa as greves na maioria das universidades federais. Apenas 19% as definem como injustas.

Ação solidária pelo povo do Rio Grande do Sul



TRAGA SUA DOAÇÃO



Ponto de arrecadação: Sede do SINTFUB, Assembleia Geral e susede do HUB

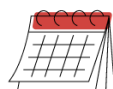

Primeira arrecadação até a Assembleia do dia 14/5